	<p>TEXTO REFUNDIDO DEL PROYECTO DE COMPENSACIÓN DE PROPIETARIO ÚNICO DE LA SUBUNIDAD 1 DE LA UNIDAD DE ACTUACIÓN AUA-CRI-06 CD - DOCUMENTO DE APROBACIÓN DEFINITIVA -</p>	<p>ANEJOS</p>
		<p>Ref: 5095 / 002 / 21</p>
		<p>Fecha: DIC/2022</p>
		<p>Página 9 de 168</p>

DOCUMENTO	ANEJO 2. DOCUMENTACIÓN CATASTRAL.
REDACTOR	David Bernaldo de Quirós. Abogado Col 2.155 Juan José González Fernández. I.C.C.P. Col 13.430
VOLUMEN	1 (Y ÚNICO)



La autenticidad de este documento puede ser comprobada mediante el CEV: 14615053005227203613 en www.gijon.es/cev

CONSULTA DESCRIPTIVA Y GRÁFICA DE DATOS CATASTRALES DE BIEN INMUEBLE

Referencia catastral: 4143704TP8244S0001AW

DATOS DESCRIPTIVOS DEL INMUEBLE

Localización:

CL DIARIO EL COMERCIO 10
33207 GIJON [ASTURIAS]

Clase: URBANO

Uso principal: Industrial

Superficie construida: 1.962 m2

Año construcción: 1947

Construcción

Destino	Escala / Planta / Puerta	Superficie m ²
INDUSTRIAL	1/BJ/01	1.544
OFICINA	1/BJ/02	209
VIVIENDA	1/01/01	209

PARCELA

Superficie gráfica: 2.227 m2

Participación del inmueble: 100,00 %

Tipo: Parcela construida sin división horizontal

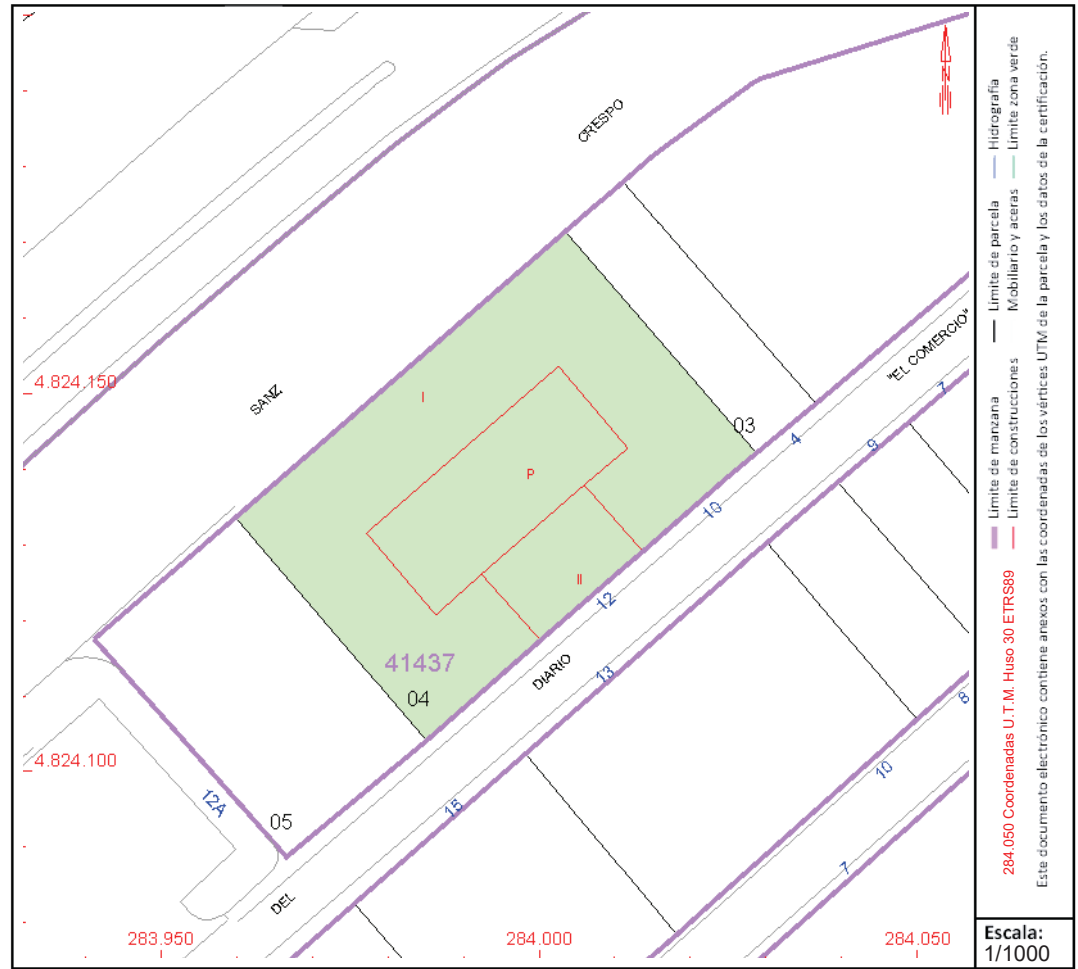

Este documento no es una certificación catastral, pero sus datos pueden ser verificados a través del "Acceso a datos catastrales no protegidos de la SEC"

La autenticidad de este documento puede ser comprobada mediante el CEV: 14615053005227203613 en www.gijon.es/cev

CONSULTA DESCRIPTIVA Y GRÁFICA DE DATOS CATASTRALES DE BIEN INMUEBLE

Referencia catastral: 4143703TP8244S0001WW

DATOS DESCRIPTIVOS DEL INMUEBLE

Localización:

CL DIARIO EL COMERCIO 4
33207 GIJON [ASTURIAS]

Clase: URBANO

Uso principal: Residencial

Superficie construida: 500 m2

Año construcción: 1959

Construcción

Destino	Escala / Planta / Puerta	Superficie m ²
ALMACEN	1/BJ/01	92
ALMACEN	1/BJ/02	284
VIVIENDA	1/01/01	100
VIVIENDA	C/OM/UN	24

PARCELA

Superficie gráfica: 392 m2

Participación del inmueble: 100,00 %

Tipo: Parcela construida sin división horizontal

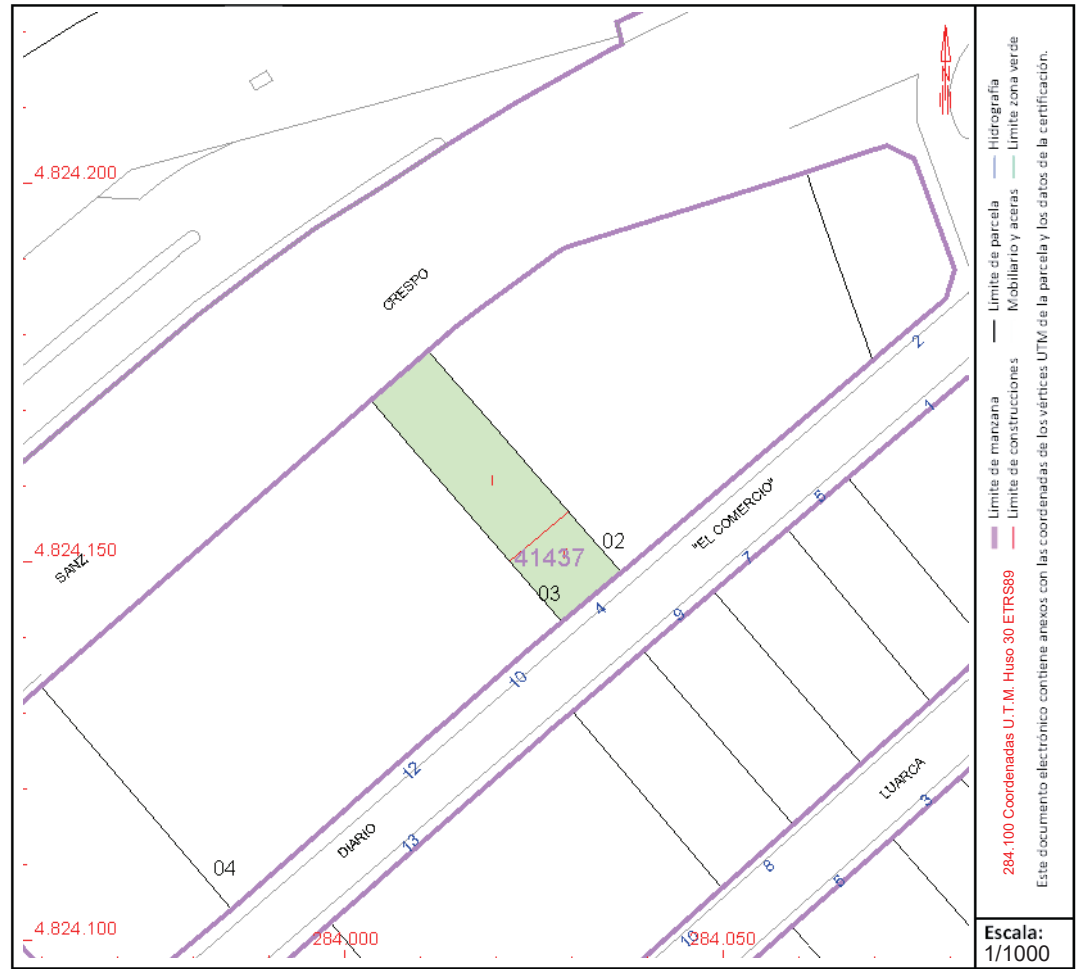

Este documento no es una certificación catastral, pero sus datos pueden ser verificados a través del "Acceso a datos catastrales no protegidos de la SEC"